

## Manual breve para uso del script V0.1 de instalación del módem ADSL.

Si ya usaste dicho script, controla que tengas instalado o puedas instalar mediante el Gestor de paquetes Synaptic o Adept, los siguientes paquetes:

**tcl8.xxx**

**tk8.xxx**

NOTA: las xxx pueden ser el número 4 o el que fuere, cuando busquen, busquen por lo que esta en **negritas**.

Es de esperar que si usaron el script en el home todavia conserven la carpeta rp-pppoe-3.8, mediante la terminal se ubican en dicha carpeta, una vez instalado los paquetes mencionados, y ejecutan como root o administrador (ya lo saben...)

sudo ./go-gui

van a ver quepasa algo parecido a lo que pasaba cuando ejecutaban el ./go, con la diferencia de que aparece esta imagen:



A continuación aparece esta otra, que es una ventana principal o panel si así lo quieren, y otra tipo formulario para ingresar datos:

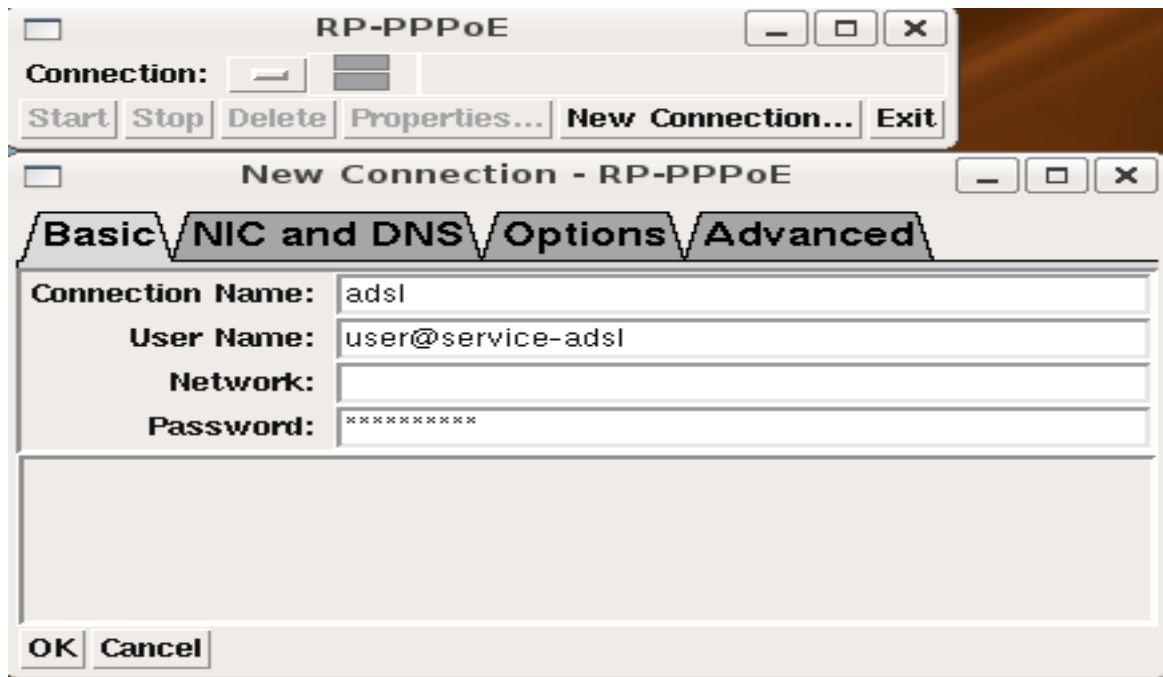

En la pestaña BASIC, completan con un nombre de conexión, ustedes elijen cual.

USER NAME: es tu nombre de usuario ADSL

Network:.... lo dejan así en blanco.

PASSWORD: es el pass de usuario del servicio ADSL

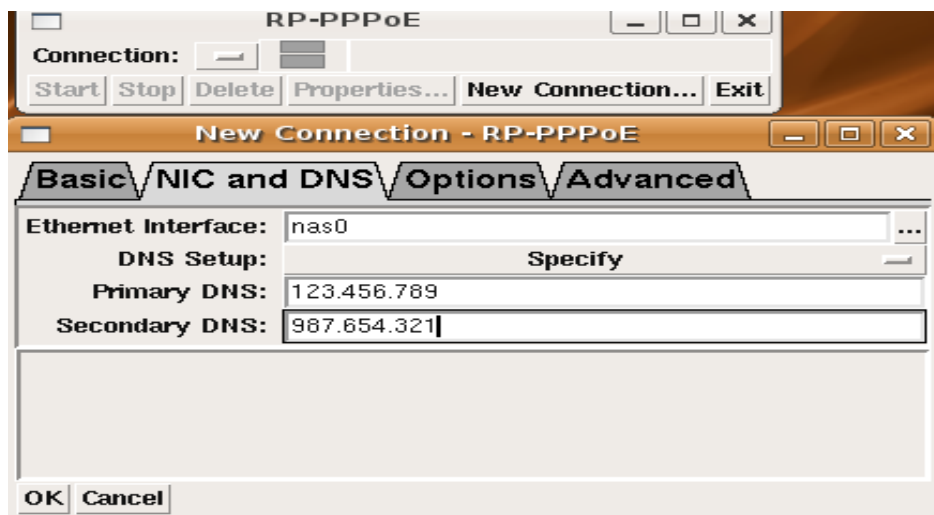

Segunda pestaña: NIC and DNS

Ethernet Interface: escriben nas0, como ven en la imagen, ya saben que es un cero. Por defecto esta Etho que a nosotros no nos sirve.

Lo de las DNS no hace falta que se los explique ya lo entienden.

Tercera pestaña:

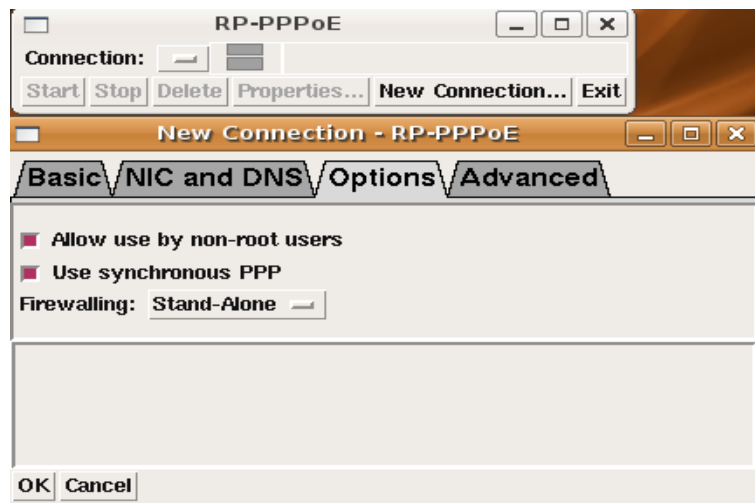

Marcan como ven las opciones: permitir conectar a cualquier usuario (estamos hablando de que nuestra computadora también la puede usar nuestra familia, la excusa de paranoicos no cuenta aquí).

Marcan sincronizar con PPP.

A la ultima pestaña la dejan en blanco.

Una ves terminado prsionan en OK, veran esto:



Este es el panel del Administrador.

ponen exit... después, como son avanzados los que leen este readme o bajen en su defecto el otro script y lean el otro manual, no vamos a explicar como crear un lanzador en el escritorio (clic derecho> crear lanzador), en comando escriben **tkpppoe** , elijen iconito y toda la historia.

Al ejecutar dicho lanzador veran en forma progresiva lo siguiente, se entiende de que aparece la ventana, hacen clic en START, para renovar ip o desconectar en STOP, pero en ningún momento ingresan contraseña de root. Esto es un alivio y muy práctico si hablamos de una computadora de uso familiar.



Espero les sea útil... saludos.

Rodolfo César C. (lauchacba en ubuntu-es.org)